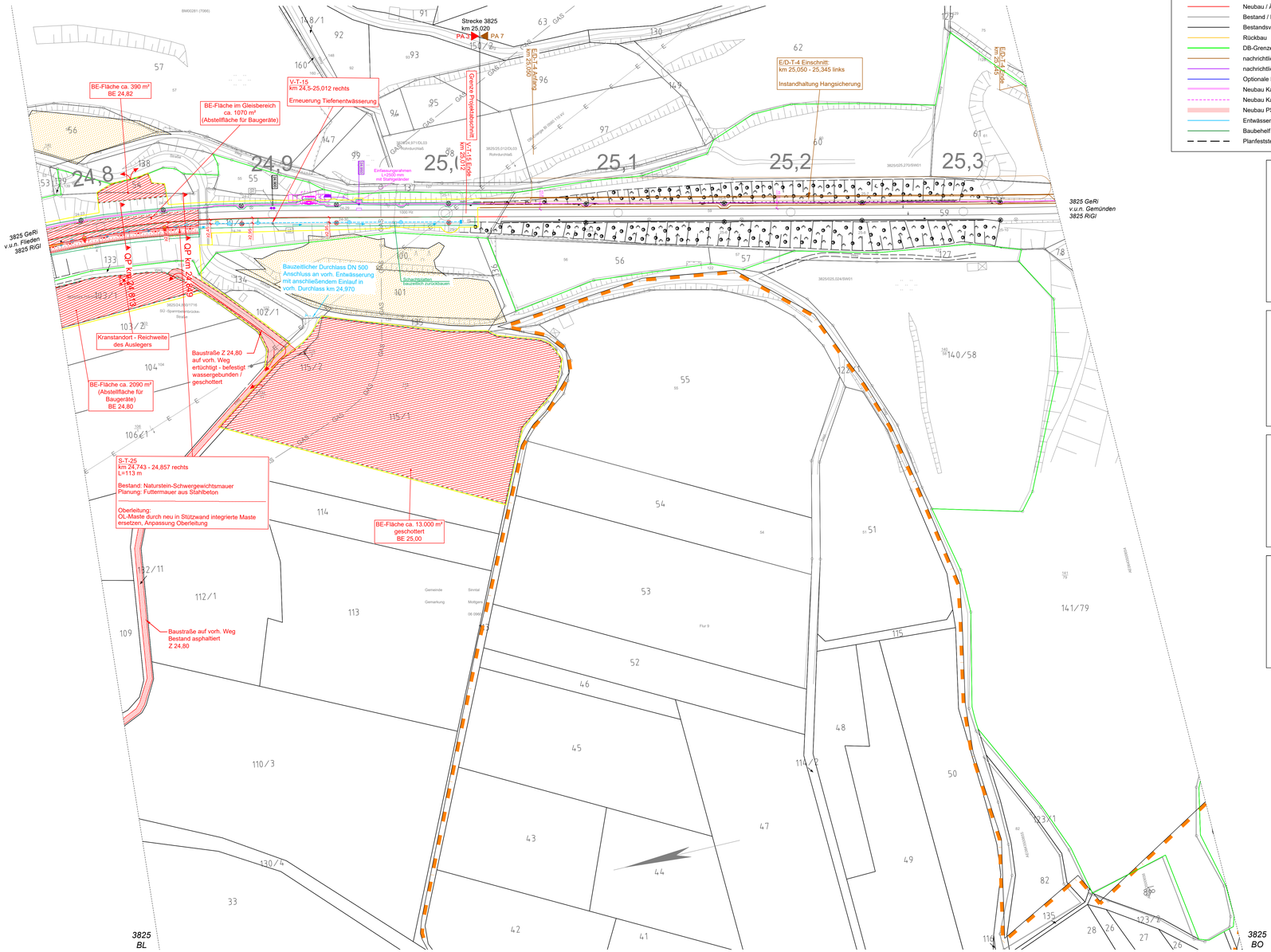


Legende Planung

- Neubau / Änderung
- Bestand / Ivl
- Bestandsvermessung / Gleisachsen (Soll-Gleislage)
- Rückbau
- DB-Grenze
- nachrichtliche Darstellung / Planung Dritter / Planung aus anderem TEH
- nachrichtliche Darstellung / Planung externer Büros für das LFG-Projekt
- Optionale Planung
- Neubau Kabeltrogtrasse
- Neubau Kabelleerrohrtrasse
- Neubau PSS
- Entwässerung
- Baubehelf
- Planfeststellungsgrenze

Legende Schutzgebiete

- FFH-Gebiet
- Naturschutzgebiet
- Landschaftsschutzgebiet
- Naturpark (flächendeckend)
- Wasserschutzgebiet
- Vogelschutzgebiet
- Biosphärenreservat
- Restriktionsfläche
  (FFH-Lebensraumtyp und gesetzlich geschützte Biotope)

Legende techn. Ausrüstung

- OL-Flachmast
- OL-Winkelmast
- Hauptsignal (beispielhaft)
- Vorsignal (beispielhaft)
- Vorsignalwiederholer (beispielhaft)
- Mehrabschnittssignal (beispielhaft)
- Gleissperrsignal (beispielhaft)
- Gleismagnet (beispielhaft)
- Achszähler

Legende Leitungen

- Bestand Kabel/Leitung oberirdisch
- Bestand Kabel/Leitung unterirdisch
- Bestand Kabel/Leitung (außer Betrieb)
- Neubau Kabel/Leitung unterirdisch

Bedeutung der Kurzzeichen

A	Abwasser	W	Wasserleitung
RW	Regenwasser	F	Fernmeldeleitung
MW	Mischwasser	E	Elektrizitätsleitung
SW	Schmutzwasser	G	Gasleitung

Legende BE-Flächen

- Baustelleneinrichtungsfläche
- Baustraße
- Anbindung des Baufeldes bzw. Baustraße an das öffentliche Straßennetz
- Baufeld
- Oberbodenabtrag
- Rodungsbereich

Legende Ivl-Plan

- Kataster
  - Kreis- / Gemeindegrenze
  - Gemarkungsgrenze
  - Flurgrenze
  - Flurstücksgrenze
  - Zugehörigkeitshaken
  - Flurstücksnummer
- Böschung
- Trafostation
- Oberleitungsmast ohne / mit Mastnummer
- Oberleitungsmast mit Beleuchtung
- Lichtmast
- Kabelschrank / Schaltschrank
- LZB-Schrank / Kabelverteiler
- Trogtrasse (Kabelkanal) mit Kabelschacht
- Kabeltrasse unterirdisch mit Anzahl Leerrohre in DN 110
- Schacht mit Absenkbausatz
- Fernsprechstelle
- Wechselsprechstelle
- Lautsprecher
- Weichenantrieb / Weichenheizung
- Entwässerungsgraben mit Fließrichtung
- Versickerungsanlage (Graben, Becken, Mulde)
- Mulde
- Stützwand
- Lärmschutzwand mit Tür
- Zaun
- Hecke gemeinschaftlich
- Leitplanke
- Straßenablauf
- Einstiegsschacht / Entwässerungsleitung mit Fließrichtung
- Schieber für Wasserleitung
- Überflurhydrant, Unterflurhydrant
- Schrankenkasten mit Schrankenbaum
- Laubbaum; Nadelbaum
- DB-Gebäude mit Überdachung
- Treppe
- Rampe

Hinweis:
LST-Anlagen sind ersatzlos zurück zu bauen.

Dokument nur für Ausschreibung

Anlage 03.03.03.04.08

Index	Änderungen bzw. Ergänzungen	Name	Datum
b	Planungsänderungen Rev. 3 DB 12.12.23 übernommen	Pulkewitsch	03.07.2024
a	Prüfanmerkungen Rev. 1 DB 14.07.23 übernommen	Malcher	18.08.2023

Prüfvermerke

die Übereinstimmung der Zeichnung mit der Ausführung bestätigt.

für den Auftragnehmer: Ort, Datum, Unterschrift

für die DB: Ort, Datum, Unterschrift

interoperabilität geprüft (benannte Stelle), Name

Datum — geprüft / genehmigt

Datum — geprüft / genehmigt

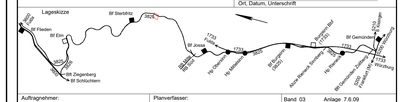
Datum — geprüft / genehmigt
Eisenbahn-Bundesamt

Freigabe zur bautechnischen Prüfung
Ort, Datum, Unterschrift
Prüfingenieur

gleichgestellt mit Prüfexemplaren — geprüft / genehmigt

Datum
Freigabe der Ausführungsunterlagen
☐ mit Regelungen durch den BVB
Freigabe-Nr.:
Ort, Datum, Unterschrift (BVB)
Genehmigung zur Bauausführung
Ort, Datum, Unterschrift

Lageskizze


Bf Flieden
Bf Elm
Bf Zeigenberg
Bf Schlüchtern
Bf Steinau
Bf Gemünden
Bf Jossa
Bf Wiesen
Bf Rothenkirchen
Bf Mittelkalbach
Bf Neuhof
Bf Fulda
Bf Bad Hersfeld
Bf Bebra
Bf Hünfeld
Bf Eichenzell
Bf Fulda Güterverkehrszentrum
Bf Fulda Gbf
Bf Fulda Lokalbahnhof
Bf Fulda
Bf Neuhof Ost
Bf Neuhof Süd
Bf Neuhof Nord
Bf Fulda Nord
Bf Fulda Ost
Bf Fulda Süd